

HUELLA SOCIAL MICHOACAN

MORELIA
Catedral de Morelia



20
20



Nacional Monte de Piedad.

Inversión Social



La vocación de transformar a México a través del empeño es posible gracias a nuestro **Círculo Virtuoso de Ayuda** que comienza cada día de la mano de nuestros clientes. **Somos una institución sin fines de lucro, que desde 1775, ayuda a quien lo necesite a través del préstamo prendario, servicios financieros y actividades e inversiones de impacto social.**



* Organizaciones de la Sociedad Civil.

MONTE DE PIEDAD

Empleados:

125

Número de sucursales:

12

CLIENTES

Clientes:

41,601

Número total de empeños:

224,554

Número de empeños subsidiados:

86,812

Recursos propios para subsidiar préstamos:

\$29,227,070

REMANENTES

\$2,981,353.76

donativos

OSC

Personas apoyadas:

18,986

OSC apoyadas:

16

SOCIEDAD

Personas apoyadas:

60,587



En 2015, nos unimos al **Pacto Mundial de las Naciones Unidas** para cumplir con sus 10 principios.



Nacional Monte de Piedad.

Inversión Social

Con una historia que ha dejado una huella profunda en el tercer sector, nuestra institución continúa trabajando por el Desarrollo Sostenible del país.

TEMÁTICA

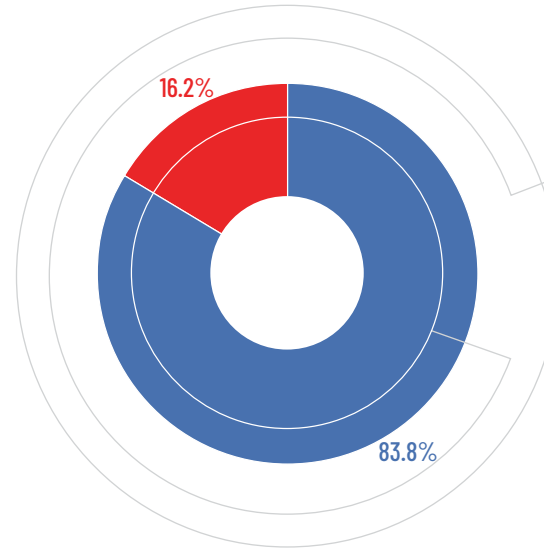

Problemas Sociales Diversos: **\$2,497,353.76**
Emergencia COVID-19: **\$484,000.00**

GRUPOS POBLACIONALES

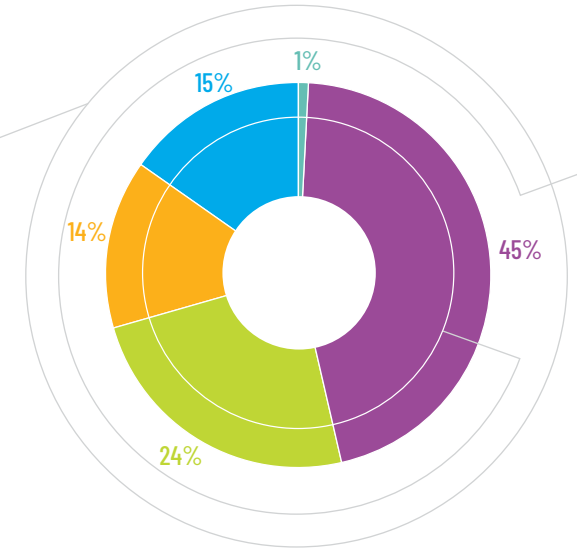

Lactantes: **247**
Niñas, niños y adolescentes: **8,634**
Jóvenes: **4,549**
Adultos: **2,647**
Adultos Mayores: **2,909**
Total: **18,986**

CONTRIBUCIÓN DE LAS OSC A LAS ODS



OTROS PROGRAMAS

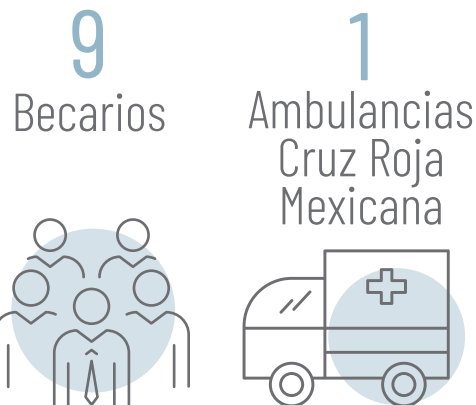

INSTITUCIONES

- Amanc-Michoacán, I.A.P.
- Albergue de Indigentes De Morelia, I.A.P.
- Dame Tu Mano, I.A.P.
- H. Cuerpo de Bomberos Voluntarios Rescate y Salvamento de Michoacán, I.A.P.
- Mese Vasco de Quiroga, I.A.P.
- Fundación Luis María Martínez, I.A.P.
- Fundación Volver a Vivir, I.A.P.
- Centro de Rehabilitación y Orientación para Enfermos de Drogadicción y Alcoholismo Monarca, I.A.P.
- Casa Para Ancianos José María Cabadas, A.B.P.
- Tesoros Escondidos, I.A.P.

OPERACIÓN SOSTENIBLE

EMISIONES CO₂

Se redujo
11%
la emisión de CO₂,
equivalente a más de
23TON.

CONSUMO DE ELECTRICIDAD

Se redujo
11%
el consumo eléctrico,
equivalente a
50,261Kw/h.

CONSUMO DE PAPEL

Se redujo
35%
el consumo de papel,
equivalente a más de
1TON.

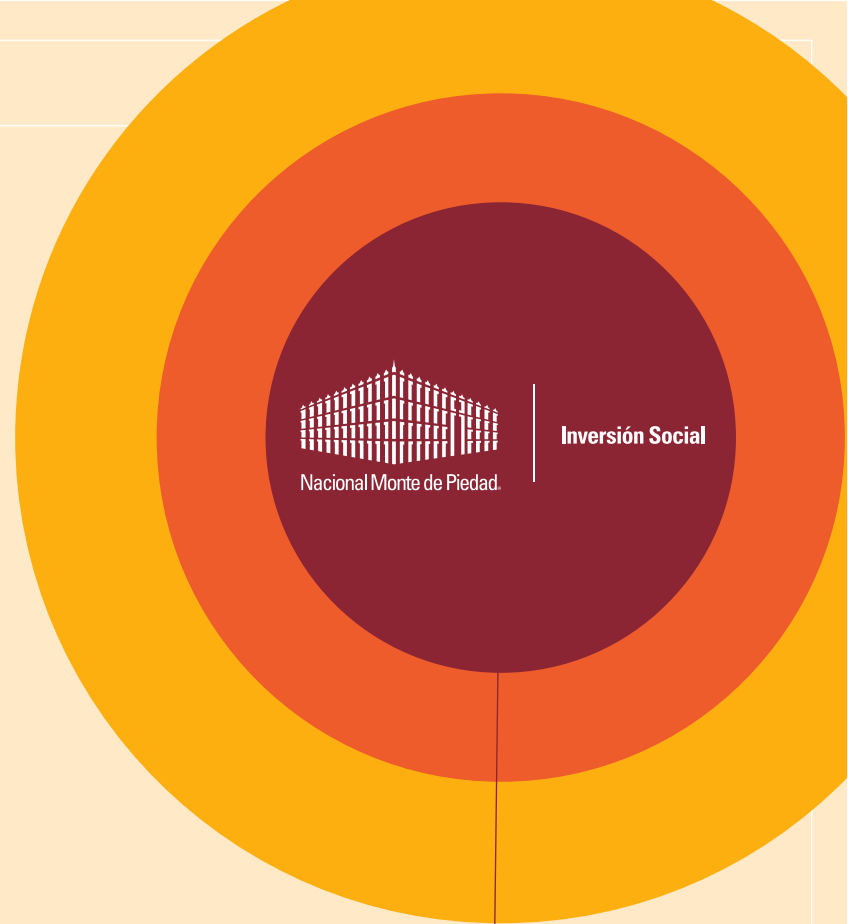

CONTRIBUCIÓN A LOS ODS DESDE LA ESTRATEGIA DE SOSTENIBILIDAD

7 ENERGÍA ASEQUIBLE
Y NO CONTAMINANTE



12 PRODUCCIÓN
Y CONSUMO
RESPONSABLES



13 ACCIÓN
POR EL CLIMA



17 ALIANZAS PARA
LOGRAR
LOS OBJETIVOS



Dirección de Inversión Social

CONTACTO:

inversionsocial@montepiedad.com.mx
<http://inversionsocial.montepiedad.com.mx>
5278 1800 ext. 4092, 4094, 4098, 4003

NACIONAL MONTE DE PIEDAD, I.A.P.
Bld. Manuel Ávila Camacho 32,
Colonia Lomas de Chapultepec III Sección,
Miguel Hidalgo, Ciudad de México, C.P. 11000