

# HUELLA SOCIAL CIUDAD DE MÉXICO

AV. REFORMA, CDMX  
Ángel de la Independencia

20  
20



Nacional Monte de Piedad.

**Inversión Social**





La vocación de transformar a México a través del empeño es posible gracias a nuestro **Círculo Virtuoso de Ayuda** que comienza cada día de la mano de nuestros clientes. **Somos una institución sin fines de lucro, que desde 1775, ayuda a quien lo necesite a través del préstamo prendario, servicios financieros y actividades e inversiones de impacto social.**



\* Organizaciones de la Sociedad Civil.

### MONTE DE PIEDAD

Empleados:

**1,635**

Número de sucursales:

**51**

### CLIENTES

Clientes:

**237,655**

Número total de empeños:

**1,672,696**

Número de empeños subsidiados:

**735,473**

Recursos propios para subsidiar préstamos:

**\$262,142,099**

### REMANENTES

**\$138,188,989.16**

donativos

### OSC

Personas apoyadas:

**478,411**

OSC apoyadas:

**188**

### SOCIEDAD

Personas apoyadas:

**716,066**



En 2015, nos unimos al **Pacto Mundial de las Naciones Unidas** para cumplir con sus 10 principios.



Nacional Monte de Piedad.

## Inversión Social

Con una historia que ha dejado una huella profunda en el tercer sector, nuestra institución continúa trabajando por el Desarrollo Sostenible del país.

## TEMÁTICA

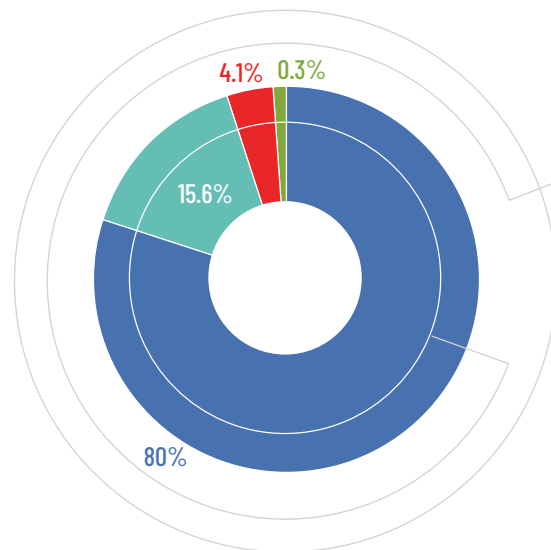

Problemas Sociales Diversos: **\$110,548,215.16**

Formación para Trabajo Digno: **\$21,619,787**

Emergencia COVID-19: **\$5,646,987**

Inclusión Financiera: **\$374,000**

## GRUPOS POBLACIONALES

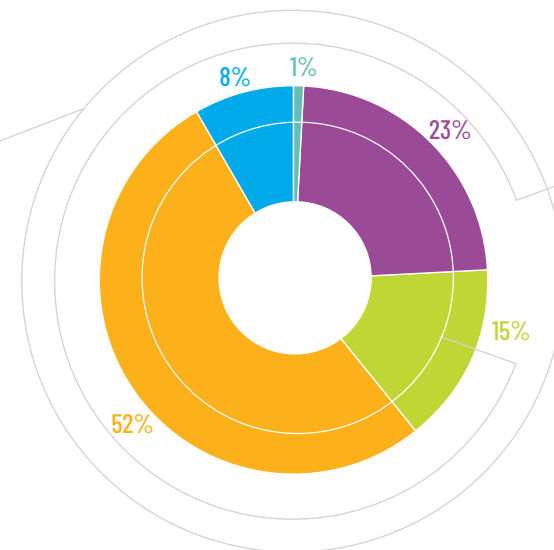

Lactantes: **5,660**

Niñas, niños y adolescentes: **110,115**

Jóvenes: **72,775**

Adultos: **250,442**

Adultos Mayores: **39,419**

Total: **478,411**

## CONTRIBUCIÓN DE LAS OSC A LAS ODS



## OTROS PROGRAMAS

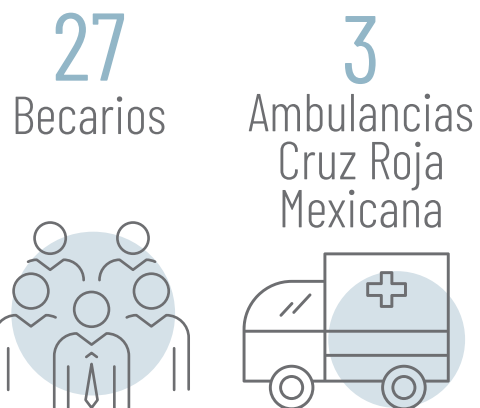

## INSTITUCIONES

- Cruz Roja Mexicana, I.A.P.
- Bécalos
- Centros de Prevención Comunitaria Reintegra, I.A.P.
- Asociación Mexicana de Ayuda a Niños Con Cáncer, I.A.P.
- Fundación Bringas Haghenbeck, I.A.P.
- Foundation Forge México A.C.
- Instituto de Liderazgo Simone de Beauvoir, A.C.
- Casa de la Amistad para Niños con Cáncer, I.A.P.
- Sin Fronteras, I.A.P.
- Comité Ciudadano de Apoyo al Hospital Psiquiátrico Fray Bernardino Álvarez, I.A.P."

## OPERACIÓN SOSTENIBLE

### EMISIONES CO<sub>2</sub>

Se redujo  
**19%**  
la emisión de CO<sub>2</sub>,  
equivalente a más de  
**495TON.**

### CONSUMO DE ELECTRICIDAD

Se redujo  
**18%**  
el consumo eléctrico,  
equivalente a  
**1,011,824Kw/h.**

### CONSUMO DE PAPEL

Se redujo  
**25%**  
el consumo de papel,  
equivalente a más de  
**9TON.**



## CONTRIBUCIÓN A LOS ODS DESDE LA ESTRATEGIA DE SOSTENIBILIDAD

**7** ENERGÍA ASEQUIBLE  
Y NO CONTAMINANTE



**12** PRODUCCIÓN  
Y CONSUMO  
RESPONSABLES



**13** ACCIÓN  
POR EL CLIMA



**17** ALIANZAS PARA  
LOGRAR  
LOS OBJETIVOS



### Dirección de Inversión Social

#### CONTACTO:

[inversionsocial@montepiedad.com.mx](mailto:inversionsocial@montepiedad.com.mx)  
<http://inversionsocial.montepiedad.com.mx>  
5278 1800 ext. 4092, 4094, 4098, 4003

NACIONAL MONTE DE PIEDAD, I.A.P.  
Bld. Manuel Ávila Camacho 32,  
Colonia Lomas de Chapultepec III Sección,  
Miguel Hidalgo, Ciudad de México, C.P. 11000