

HUELLA SOCIAL

Estado de México

2019

Estado de México, Teotihuacan
PIRAMIDES



Nacional Monte de Piedad.

Inversión Social

La vocación de transformar a México a través del empeño es posible gracias a nuestro **Círculo Virtuoso de Ayuda** que comienza cada día de la mano de nuestros clientes. **Somos una institución sin fines de lucro, que desde 1775, ayuda a quien lo necesite a través del préstamo prendario, servicios financieros y actividades e inversiones de impacto social.**



* Organizaciones de la Sociedad Civil.

CLIENTES

Clientes:
231,649

Número total de empeños:
1,458,637

Número de
empeños subsidiados:
601,780

Recursos propios para
subsidiar préstamos:
\$124,431,029

SOCIEDAD

Personas apoyadas:
301,524

REMANENTES

\$65,254,218.84
donativos

OSC

Personas apoyadas:
69,875

OSC apoyadas:
63

MONTE DE PIEDAD

Empleados:
355

Número de sucursales:
43



En 2015, nos unimos al **Pacto Mundial de las Naciones Unidas** para cumplir con sus 10 principios.

Con una historia que ha dejado una huella profunda en el tercer sector, nuestra institución continúa trabajando por el Desarrollo Sostenible del país.

TEMÁTICA

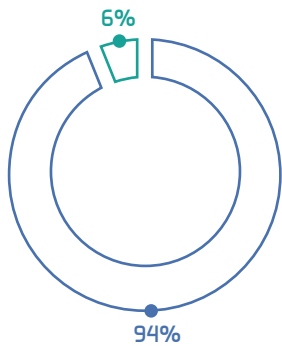

- Problemas Sociales Diversos: \$61,054,218.84
- Formación para Trabajo Digno: \$4,200,000.00

GRUPOS POBLACIONALES

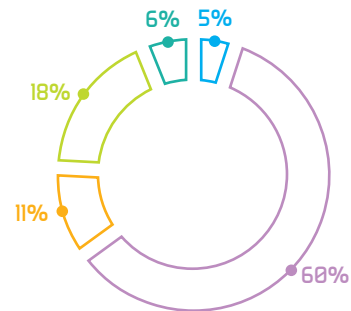

- Lactantes: 3,199
- Niñas, niños y adolescentes: 41,618
- Jóvenes: 7,768
- Adultos: 12,349
- Adultos Mayores: 4,941

OTROS PROGRAMAS



25 Becarios



4 Ambulancias Cruz Roja Mexicana

CONTRIBUCIÓN DE LAS OSC A LOS ODS

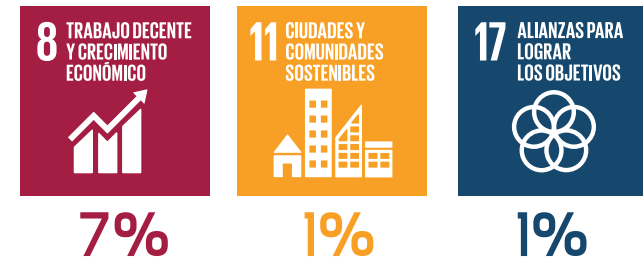
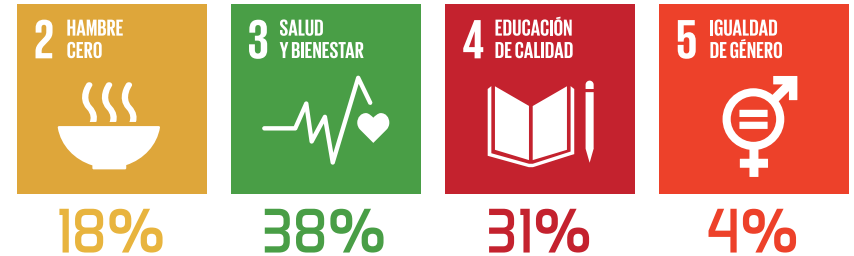

INSTITUCIONES

Fundación Luis Pasteur, IAP.

Asociación Programa Compartamos, IAP.

Fundación Teletón, IAP.

Servicios A La Juventud, A.C.

Servicio, Educación Y Desarrollo A La Comunidad, IAP.

Casa De Los Niños De Palo Solo, IAP.

Banco De Alimentos Cáritas Del Estado De México, IAP.

World Vision México, A.C.

Fundación Pro Zona Mazahua, IAP.

International Youth Foundation - Fideicomiso Bécalos

OPERACIÓN SOSTENIBLE A NIVEL NACIONAL

COMPRAS SUSTENTABLES

87%
de los proveedores
estratégicos cuentan con
un plan de desarrollo
enfocado en los empleados.

61%
de los proveedores de
mantenimiento y gestión
son locales.

HUELLA DE CARBONO

Se redujo
5%
el consumo eléctrico

450 TON
de reducción
en emisiones de
CO2 equivalente.

CERTIFICACIONES

Casa
Matriz
Certificación
LEED v4

RESIDUOS

7 TON
de residuos correctamente
gestionados.

133.71 TON
de papel para reciclar.

1,866 KG
de PET acopiados y
enviados a reciclar

IMPRESIÓN

Hemos reducido
el consumo de
impresiones en un
32%
desde 2016.

CONTRIBUCIÓN A LOS ODS DESDE LA ESTRATEGIA DE SOSTENIBILIDAD



Nacional Monte de Piedad.

Inversión Social

Dirección de Inversión Social

Contacto:
inversionsocial@montepiedad.com.mx
<http://inversionsocial.montepiedad.com.mx>
5278 1800 ext. 4092, 4094, 4098, 4003

Nacional Monte de Piedad, I.A.P.
FF.CC. de Cuernavaca 20,
Colonia Lomas de Chapultepec III Sección,
C.P 11000, Miguel Hidalgo, Ciudad de México