

HUELLA SOCIAL

Ciudad de México
2019

Ciudad de México, Avenida Reforma
ÁNGEL DE LA INDEPENDENCIA

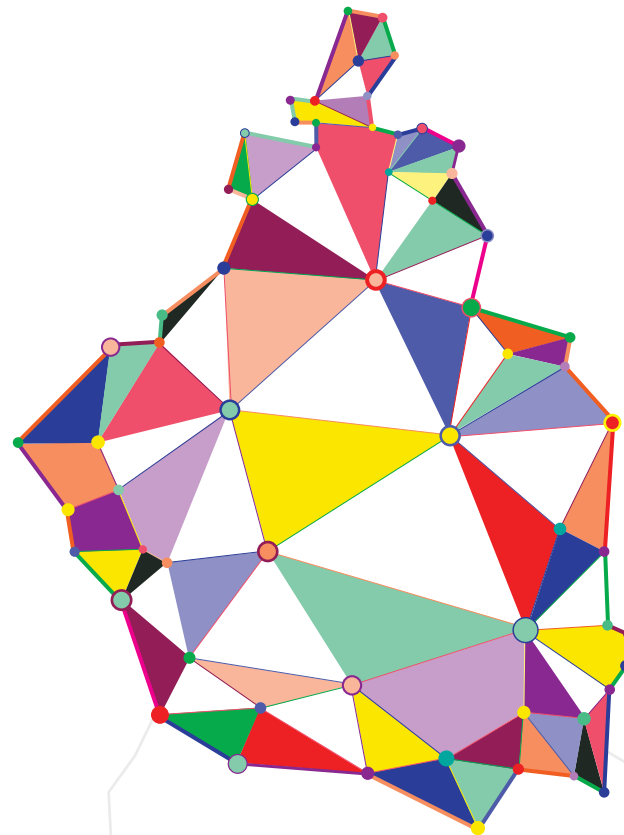

Inversión Social

Nacional Monte de Piedad.

La vocación de transformar a México a través del empeño es posible gracias a nuestro **Círculo Virtuoso de Ayuda** que comienza cada día de la mano de nuestros clientes. **Somos una institución sin fines de lucro, que desde 1775, ayuda a quien lo necesite a través del préstamo prendario, servicios financieros y actividades e inversiones de impacto social.**



* Organizaciones de la Sociedad Civil.

CLIENTES

Clientes:
321,601

Número total de empeños:
2,293,388

Número de
empeños subsidiados:
923,354

Recursos propios para
subsidiar préstamos:
\$205,147,898

SOCIEDAD

Personas apoyadas:
1,207,540

REMANENTES

\$167,190,442.93
donativos

OSC

Personas apoyadas:
885,939

OSC apoyadas:
196

MONTE DE PIEDAD

Empleados:
1,577

Número de sucursales:
51



En 2015, nos unimos al **Pacto Mundial de las Naciones Unidas** para cumplir con sus 10 principios.

Con una historia que ha dejado una huella profunda en el tercer sector, nuestra institución continúa trabajando por el Desarrollo Sostenible del país.

TEMÁTICA

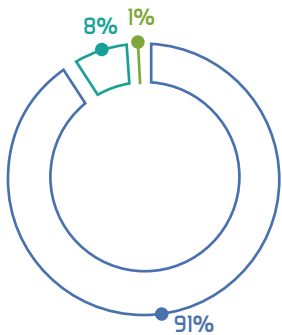

- Problemas Sociales Diversos: \$151,714,882.63
- Formación para Trabajo Digno: \$13,799,656.30
- Inclusión Financiera: \$1,675,984.00

GRUPOS POBLACIONALES

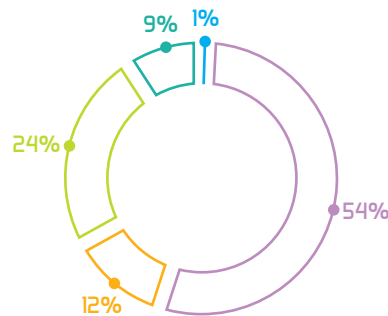

- Lactantes: 9,045
- Niñas, niños y adolescentes: 479,573
- Jóvenes: 108,835
- Adultos: 289,757
- Adultos Mayores: 79,529

OTROS PROGRAMAS



32 Becarios



4 Ambulancias Cruz Roja Mexicana

CONTRIBUCIÓN DE LAS OSC A LOS ODS

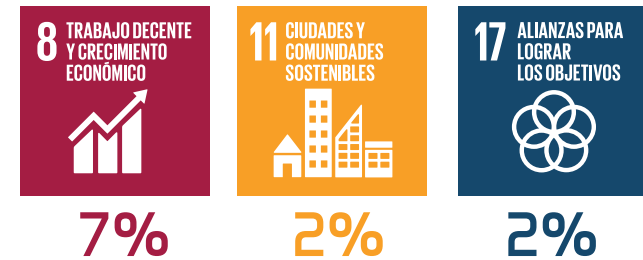
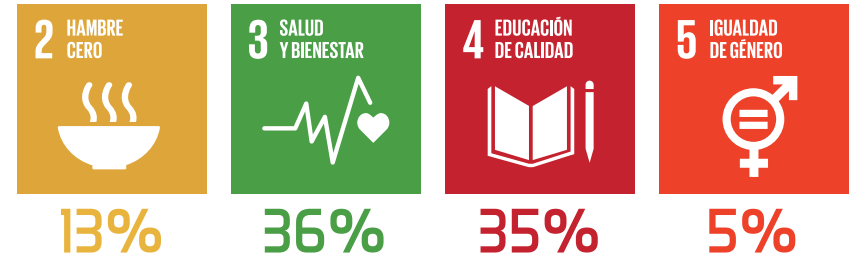

INSTITUCIONES

- Sin Fronteras, I.A.P.
- Programa Generation México, A.C.
- Laboratorio Coding, A.C.
- Junior Achievement México
- Cruz Roja Mexicana, I.A.P.
- Alzheimer México, I.A.P.
- Instituto Pedagógico para Problemas del Lenguaje, I.A.P.
- Fundación Humanista de Ayuda a Discapacitados (Fhadi), I.A.P.
- Fundación Casa Alianza México, I.A.P.
- Daunis Gente Excepcional, I.A.P.
- Ciudad De México Unete, I.A.P.
- Funed, I.A.P.
- Fundación Forge México, A.C.
- Aldeas Infantiles SOS México, I.A.P.
- Lazos, I.A.P.
- Proeducación, I.A.P.
- Fundación Bringas Haghenbeck, I.A.P.
- Casa de la Amistad para Niños con Cáncer, I.A.P.
- Apac, I.A.P. Asociación Pro Personas con Parálisis Cerebral
- Fundación Michou Y Mau, I.A.P.
- Édnica, I.A.P.
- Fundación Quinta Carmelita, I.A.P.
- Interculturalidad Salud Y Derechos, A.C.
- Fundación Proempleo Productivo, A.C.

OPERACIÓN SOSTENIBLE A NIVEL NACIONAL

COMPRAS SUSTENTABLES

87%

de los proveedores estratégicos cuentan con un plan de desarrollo enfocado en los empleados.

61%

de los proveedores de mantenimiento y gestión son locales.

HUELLA DE CARBONO

Se redujo **5%** el consumo eléctrico

450 TON

de reducción en emisiones de CO2 equivalente.

CERTIFICACIONES

Casa Matriz
Certificación **LEED v4**

RESIDUOS

7 TON de residuos correctamente gestionados.

133.71 TON de papel para reciclar.

1,866 KG de PET acopiados y enviados a reciclar

IMPRESIÓN

Hemos reducido el consumo de impresiones en un **32%** desde 2016.

CONTRIBUCIÓN A LOS ODS DESDE LA ESTRATEGIA DE SOSTENIBILIDAD



Nacional Monte de Piedad.

Inversión Social

Dirección de Inversión Social

Contacto:
inversionsocial@montepiedad.com.mx
<http://inversionsocial.montepiedad.com.mx>
5278 1800 ext. 4092, 4094, 4098, 4003

Nacional Monte de Piedad, I.A.P.
FF.CC. de Cuernavaca 20,
Colonia Lomas de Chapultepec III Sección,
C.P 11000, Miguel Hidalgo, Ciudad de México