

1

N. MONTE DE PIEDAD



Nacional Monte de Piedad.

**Juntos
Transformando
con Empeño**

EL ORIGEN

EL MENSAJE

El empeño es el origen de Nacional Monte de Piedad, I.A.P y nos ha permitido, **desde 1775, “Ayudar al que más lo necesita”**. Nacimos para proveer servicios financieros a los sectores populares que no tenían acceso a financiamiento. Hoy, el empeño es para todos y nos beneficia a todos.

Así como en el juego de la lotería, cada carta forma parte de la tradición popular y es necesaria para avanzar, en Nacional Monte de Piedad, cada joya, cada diamante, **cada objeto empeñado es esencial para hacer posible la ayuda que llega a la población más vulnerable.**

243 años después, con una historia que ha dejado una huella profunda en el sector asistencial, nuestra institución continúa trabajando para contribuir al Desarrollo Sostenible del país.

Queremos seguir **Juntos Transformando a México con Empeño.**

Atentamente,



Marisol Fernández Alonso
Directora de Inversión Social



En 1836 Nacional Monte de Piedad adquiere su **Casa Matriz**. En ese mismo predio se encontraba el palacio de Axayácatl, **del emperador Moctezuma II, donde hospedó al conquistador Hernán Cortés, quien posteriormente fue el propietario.**

La vocación de transformar a México a través del empeño es posible gracias a

Nuestro Círculo Virtuoso de Ayuda

que comienza cada día de la mano de nuestros clientes.



Nacional Monte de Piedad

Institución de Asistencia Privada **sin fines de lucro.**

320 sucursales a nivel nacional.

Clientes

9 de cada 10 clientes recuperan los artículos que empeñan.

\$50,000,000 en intereses condonados a clientes en 5 estados afectados por el sismo del 19 de septiembre de 2017.

\$740,000,000 de recursos propios para subsidiar préstamos.

Remanentes

\$392,000,000 de remanentes de la operación prendaria destinados a inversión social.

Organizaciones de la Sociedad Civil

1,500,000 de personas en condiciones de vulnerabilidad apoyadas.

Donativos a **574 organizaciones** de la sociedad civil.

Sociedad

Total de ayuda, a través de préstamo prendario e inversión social de:

3,700,000 personas apoyadas

\$1,182,000 en apoyos



D. Pedro Romero de Terreros, con autorización del Rey Carlos III de España, funda Nacional Monte de Piedad en 1775, pidiendo que la institución ayudara a través del préstamo prendario y que su labor se hiciera a perpetuidad.

FORMACIÓN PARA TRABAJO DIGNO

Focalizamos nuestro esfuerzo e inversión al apoyo de iniciativas que promuevan la inserción laboral y la mejora en las condiciones de trabajo de grupos vulnerables.

Donamos

\$20,000,000

Apoyamos

31 proyectos

Publicamos la Convocatoria
2017-2018 para

**Proyectos de Activación
de Competencias**

Organizamos el
primer taller sobre

**Formación para
Trabajo Digno en México**

con el fin de establecer alianzas con otros actores.

FONDO PARA RECONSTRUCCIÓN POR LOS TERREMOTOS EN MÉXICO

\$19,600,000

para la reconstrucción
de escuelas con daño
total o parcial, aliados
con Fundación
BBVA Bancomer.



\$1,000,000

para la reconstrucción
de Instituciones de
Asistencia Privada
afectadas.



Un cliente dejó empeñado un valioso violín, pero temía que el tiempo y el desuso lo maltrataran, por lo que se le permitió ir todos los días al depósito para tocarlo. Por mucho tiempo, los empleados de Monte de Piedad gozaron de un recital diario.

FORTALECIMIENTO

Impulsamos el desarrollo de capacidades para que las instituciones sean más efectivas, transparentes y apegadas a derechos humanos.

Inversión Financiera

\$392,000,000

- Invitación Directa
- Convocatoria
- Programa Becas Generación Bicentenario
- Formación para Trabajo Digno
- Fondo para la Reconstrucción por los Terremotos
- Otras Iniciativas Sociales
- Programa de Emprendedores "Posible"

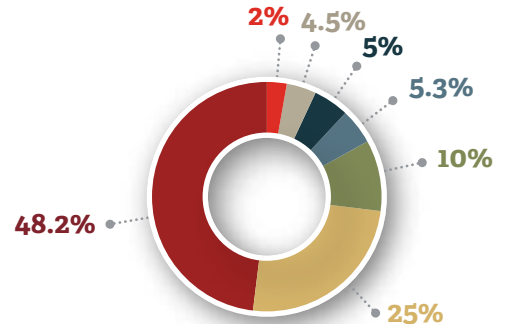

Temáticas

Destinamos nuestros recursos a:

- ➕ Salud
- ➦ Educación
- ➦ Otros Problemas Sociales
- ➦ Formación para Trabajo Digno
- ➦ Emprendimiento

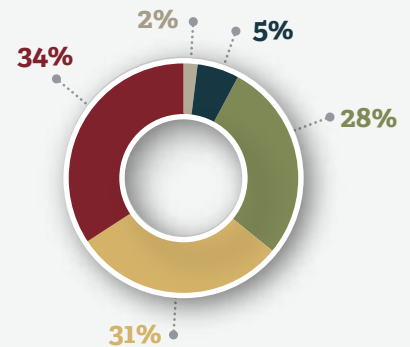

Organizaciones apoyadas

574

en 24 estados de la República.



Grupos Poblacionales

Beneficiamos a

1,530,552

personas en condiciones de vulnerabilidad:

- Niñas, niños y adolescentes
- Personas Mayores
- Adultos
- Jóvenes
- Lactantes

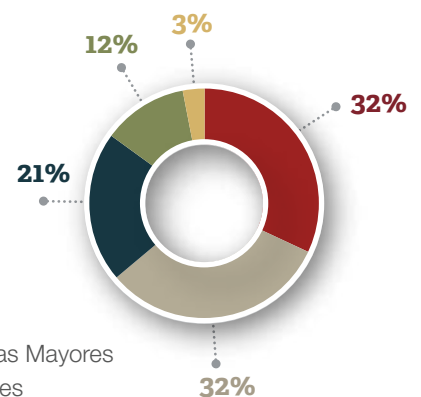

Mientras escribía "100 Años de Soledad", Gabriel García Márquez empeñó, entre otras cosas, la batidora y el calentador de su estudio, con lo que financió el envío de su manuscrito.

Resultados de las instituciones de la categoría por Invitación Directa:

Contribución de las “Invitadas” a los Objetivos de Desarrollo Sostenible

Los ODS son mecanismos internacionales que forman parte de la “Agenda para el Desarrollo Sostenible” y permiten a los diferentes actores trabajar de forma conjunta para terminar con la pobreza, combatir la desigualdad y luchar contra el cambio climático.

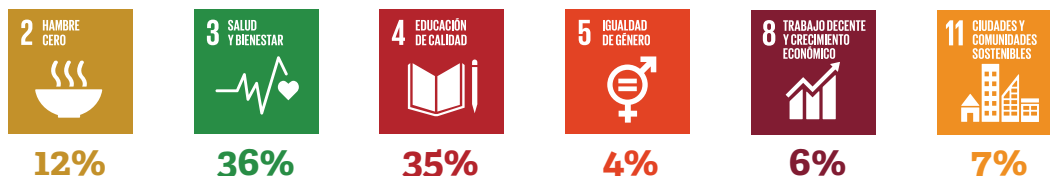

Niveles de Intervención

de las 90 organizaciones invitadas:



La etapa en la que se encuentran las instituciones que participaron en el Proceso de Fortalecimiento de su intervención es:

Etapa 2
DISEÑO
8%

Etapa 3
IMPLEMENTACIÓN
88%

Etapa 4
RENDICIÓN DE CUENTAS
4%



Un sillón excesivamente pesado fue rematado. Días después, quien lo adquirió regresó eufórico preguntando por el gemelo del mueble; al indicarle que no había tal, exclamó al empleado que lo atendió: “El que compré tenía el fondo lleno de centenarios”.

APALANCAMIENTO

Impulsamos esfuerzos colaborativos para compartir experiencias y conocimientos, así como emprender programas e iniciativas de incidencia.

PREMIO NACIONAL MONTE DE PIEDAD

3 premios a instituciones
\$1,000,000
a cada una

Asociación Programa
Compartamos, I.A.P.

Fundación de Beneficencia Privada Banco
de Alimentos Cáritas Puebla.

Instituto María Isabel Dondé, I.A.P.

2 reconocimientos a instituciones
\$500,000
a cada una

"Transformación extraordinaria"
Fundación Tarahumara
José A. Llaguno, A.B.P.

"Continuidad y consistencia"
Villas Asistenciales
Santa María, A.B.P.

ALIANZAS

**Programa de
Emprendedores "Posible"**

\$7,900,000
aportados por Monte de Piedad.

96,000 Emprendedores
registrados a esta convocatoria.

13,000
Modelos de Negocio evaluados.

En alianza con Fundación Televisa.

**Becas Generación
Bicentenario**

\$55,000,000 recaudados
para el pago de becas.

\$39,000,000
(71%) aportados al fideicomiso,
por Nacional Monte de Piedad.

\$6,000 mensuales,
monto promedio por beca.

En alianza con el Sindicato Nacional de
Trabajadores de la Educación y TV Azteca.



El primer empeño en Nacional Monte de Piedad, realizado por Francisco Carabantes el 25 de febrero de 1775, fue un aderezo de diamantes, por el que recibió un préstamo de 40 pesos. Tras recuperarlo dejó 8 pesos de limosna.



Consulta nuestro informe completo en:

http://inversionsocial.montepiedad.com.mx/pdf/informe_anual/informe_2018.pdf

Dirección de Inversión Social

Contacto:

inversionsocial@montepiedad.com.mx
<http://inversionsocial.montepiedad.com.mx>
5278 1800 ext. 4092, 4094, 4098, 4003

Nacional Monte de Piedad, I.A.P.

Av. Paseo de la Reforma No. 355,
Col. Cuauhtémoc, C.P. 06500,
Ciudad de México

Derechos Reservados



Nacional Monte de Piedad.